Idi und Milli

auf dem Weg zur Heilpraktikerin

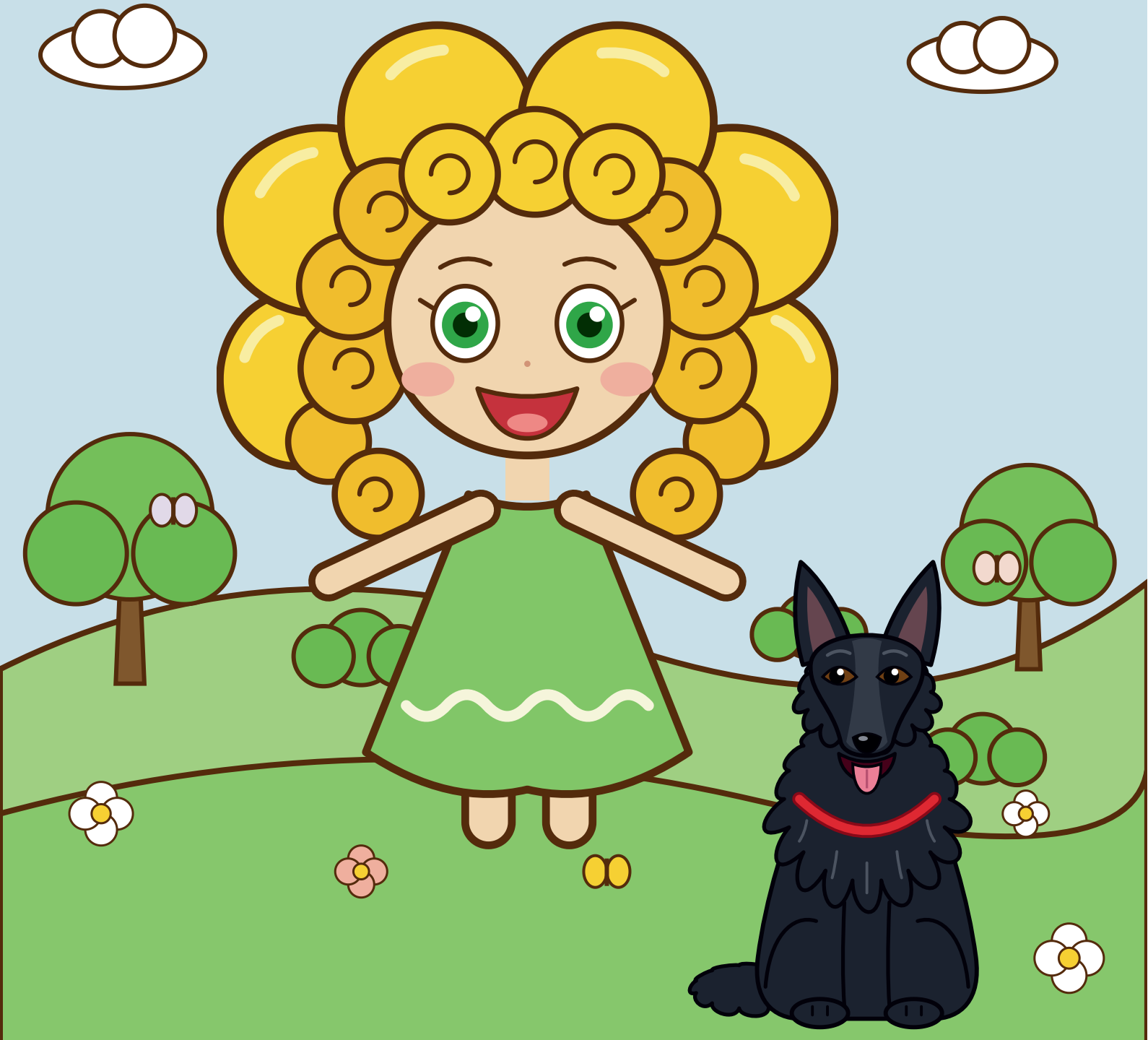

Ein Comic rund um die Heilpraktiker-Ausbildung


Das sind Idi und Milli. Sie gehen wie üblich durch die schöne Natur spazieren.
Milli, ich würde sooo gerne anderen Menschen helfen können.


Auf der Bank am Wegrand.
Vielleicht als Heilpraktikerin? Ich glaube, ich informiere mich da mal.


Milli ist längst weiter.
Heute Abend schaue ich online nach!
Wuff!

Erst einmal in Ruhe umschauen

Erst schaut sie sich den Ausbildungsguide an.

Online-Einstieg

Ausbildungsguide



Für Interessenten, Probelerner und Neueinsteiger. Keine Anmeldung nötig.

Eigentlich habe ich online schon alles verstanden. Aber ich mag einfach auch was zum Lesen in der Hand haben.

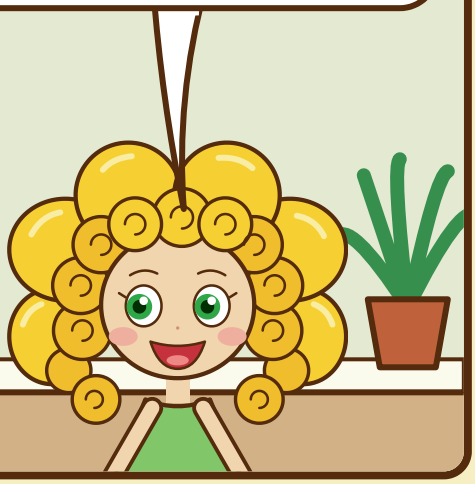

Ein paar Tage später am Briefkasten.

Mein Infopaket ist da!



Das Infopaket bekommt man kostenfrei.



Und was gibt es noch ohne Kosten?

- Infoveranstaltungen
- Online-Tagungen
- Downloads
- Apps
- Podcasts
- Interviews
- Zeitschrift



www.isolde-richter.de

Die ersten Schritte

Ihr erster Termin: der kostenlose Neueinsteiger-Workshop, live und online.







Zwei Wochen Probelernen

Bevor ich mich entscheide, möchte ich es ausprobieren.

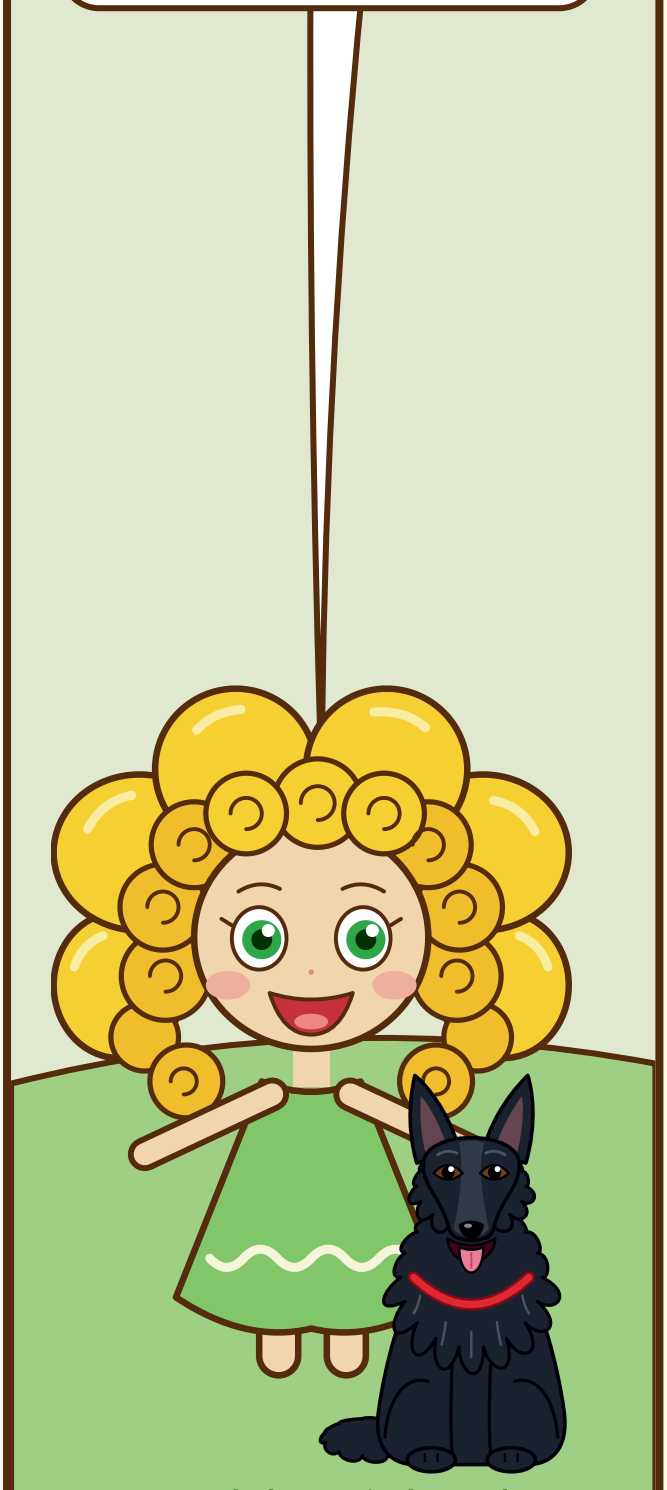

Das Probelernen ist kostenlos.

Tag 1: die ersten Videos.

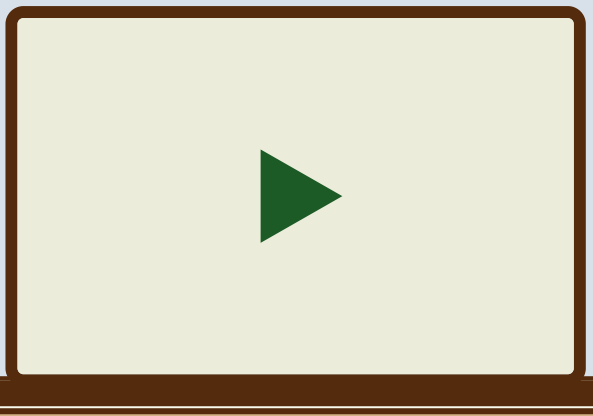

Lernen, wann es in den Tag passt.

Jeden Tag eine neue Frage.



Und Milli?

Milli ist zufrieden und freut sich über ihren leckeren Knochen.

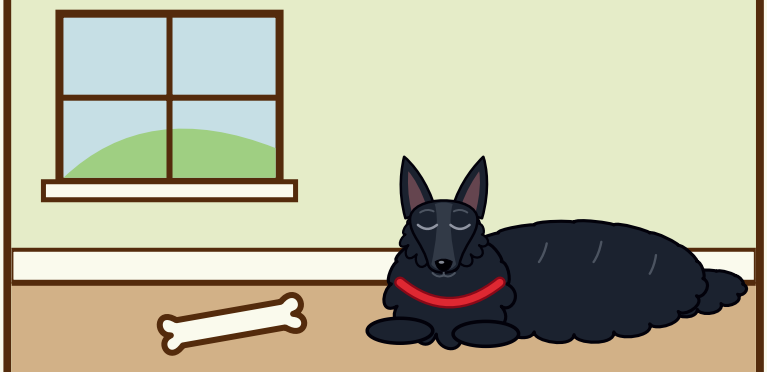

Zwei Wochen später.

Was meinst du, Milli? Traue ich mir das zu?

Anmeldung

Ja! Ich werde Heilpraktikerin!

Und so beginnt Idis Weg.

Mein maßgeschneiderter Stundenplan

Mo	Lernen
Di	Live-Vorlesung
Mi	Lernkarten
Do	Videos
Fr	Frage des Tages
Sa	Wiederholen
So	Spaziergang mit Milli

Und der Sonntag gehört dir, Milli. Versprochen!



Idis Woche ist nur ein Beispiel.
Jeder Plan sieht anders aus.



Lernzeit.

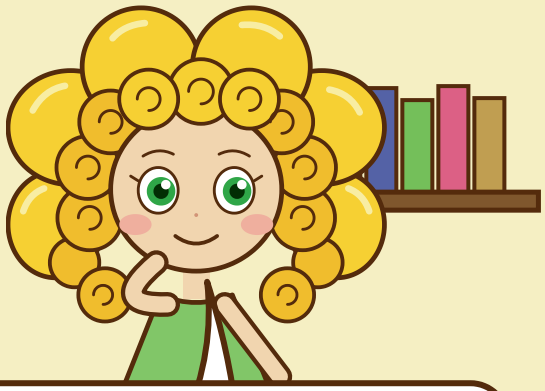

Wo ist nur mein Grundlagenskript?

Unter dem Tisch? Nein.

Auf dem Regal? Auch nicht.



Und dann sieht sie es.

Milli! Lernst du jetzt auch für die Prüfung?

Z z z ...





Die Skripte

Zur Ausbildung gehören die Skripte.

Insgesamt haben sie dreimal so viele Seiten wie bei den Mitbewerbern.

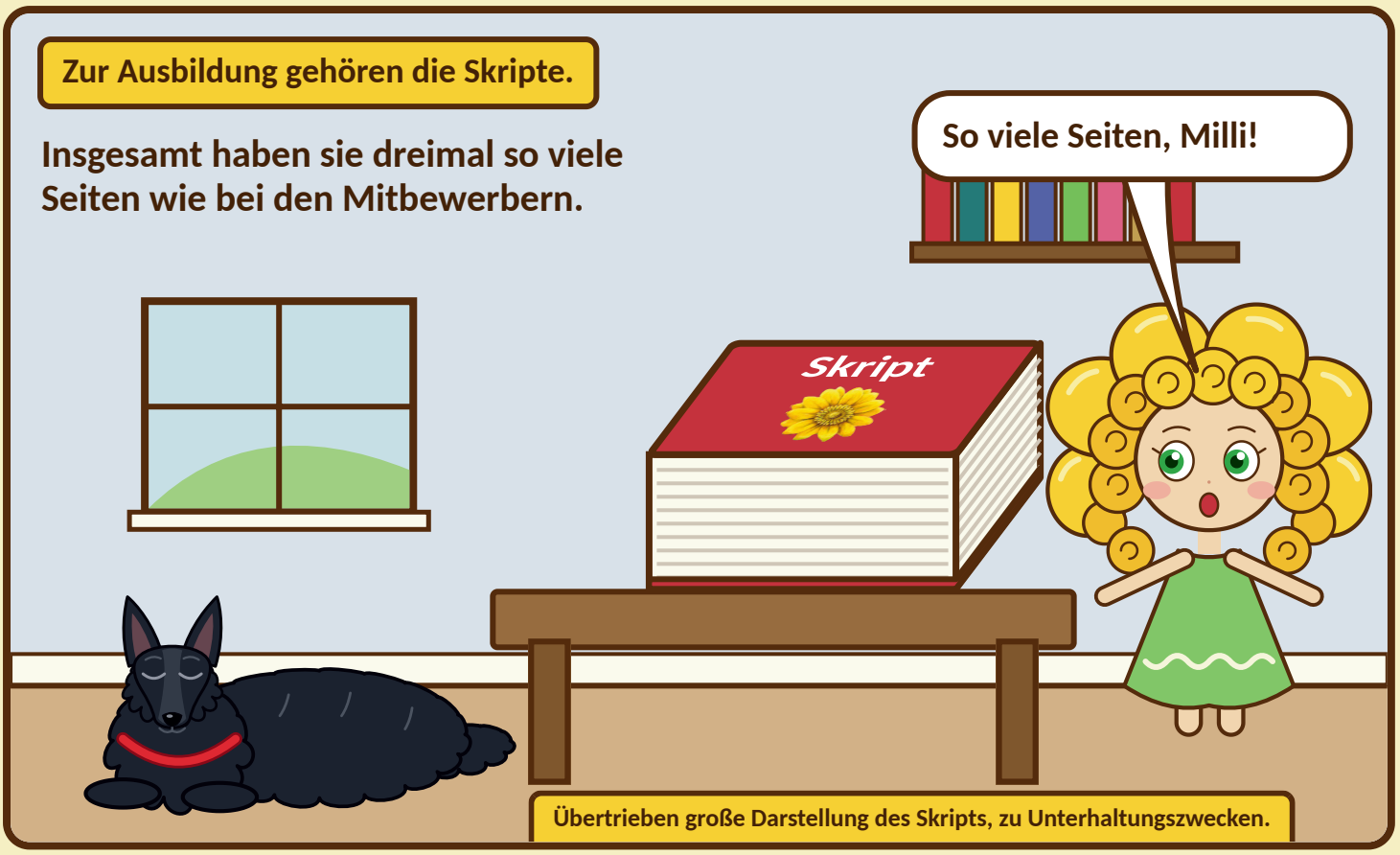

Übertrieben große Darstellung des Skripts, zu Unterhaltungszwecken.

Woher kommt die Menge?

Am Ende jedes Kapitels kommt eine Abfrage. So sieht Idi, ob die Inhalte sitzen.

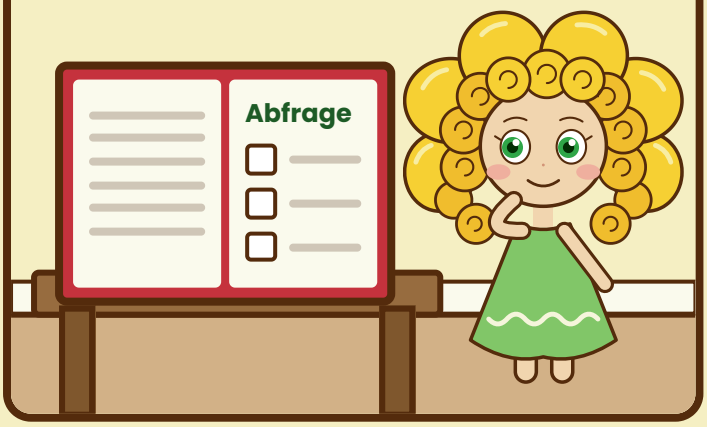



„Nicht für die Amtsarztprüfung lernen wir, sondern für unsere Praxis."



Ein Paket für Idi





Lernen mit Buch, Atlas, Fragen und Rätseln.

Dienstag: Live-Vorlesung

Live und online

Das Herz



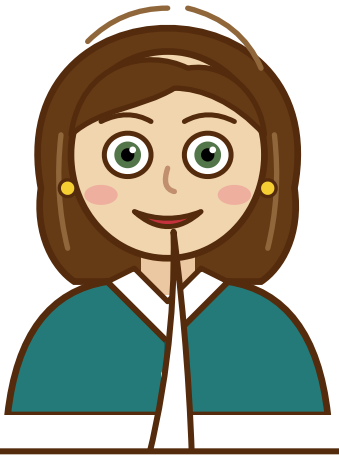

Heute schauen wir uns das Herz an.

Das Thema endet. Aber Idi will weiterschauen.

Sie schaut sich die letzte Vorlesung zum Thema als Aufzeichnung an.



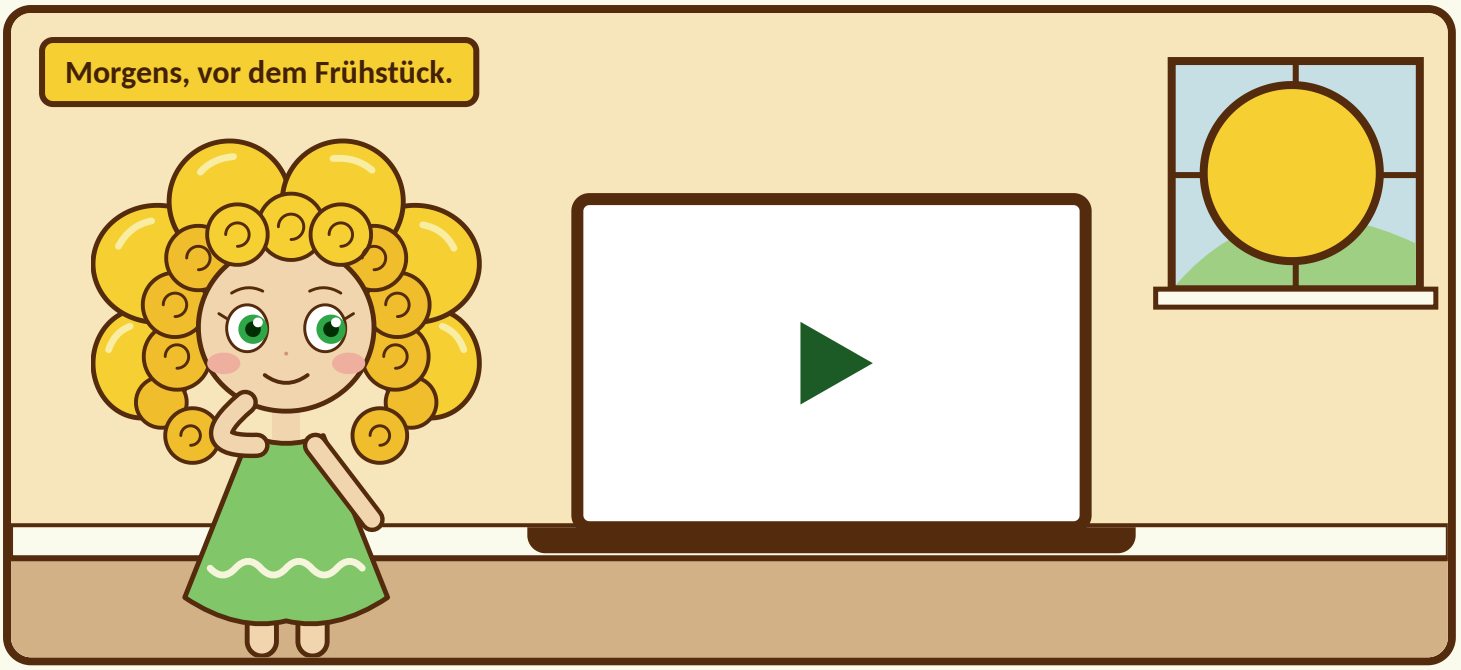





Lernen nach Thema, Schritt für Schritt.



Die Inhalte der HP-Ausbildung sind aufgezeichnet und werden je nach aktuellem Thema freigeschaltet.

Teamworks: zusammen lernen

Knifflige Themen nimmt Idi nicht mehr allein in Angriff.

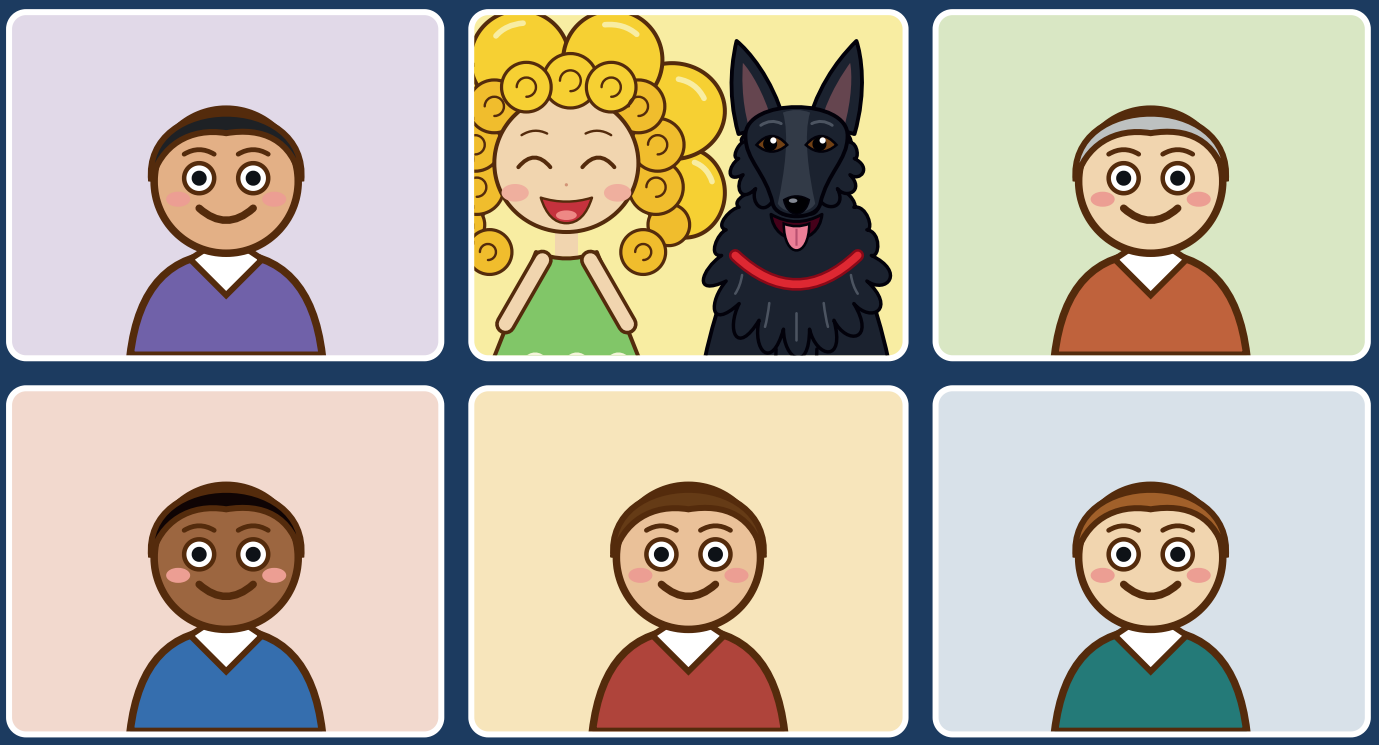

Und plötzlich ist da jemand, der auch gerade daran knabbert.

Wer ist denn das?

„Idi, ist das dein Hund?“

Das ist Milli. Sie lernt immer mit!



Aus einer Klasse wird eine Gemeinschaft.

Wir machen uns gegenseitig Mut. Das hätte ich am Anfang nicht gedacht.




Lern-Audios: Lernen klappt auch unterwegs.
Milli schnuppert, und ich höre mir mein Thema an.

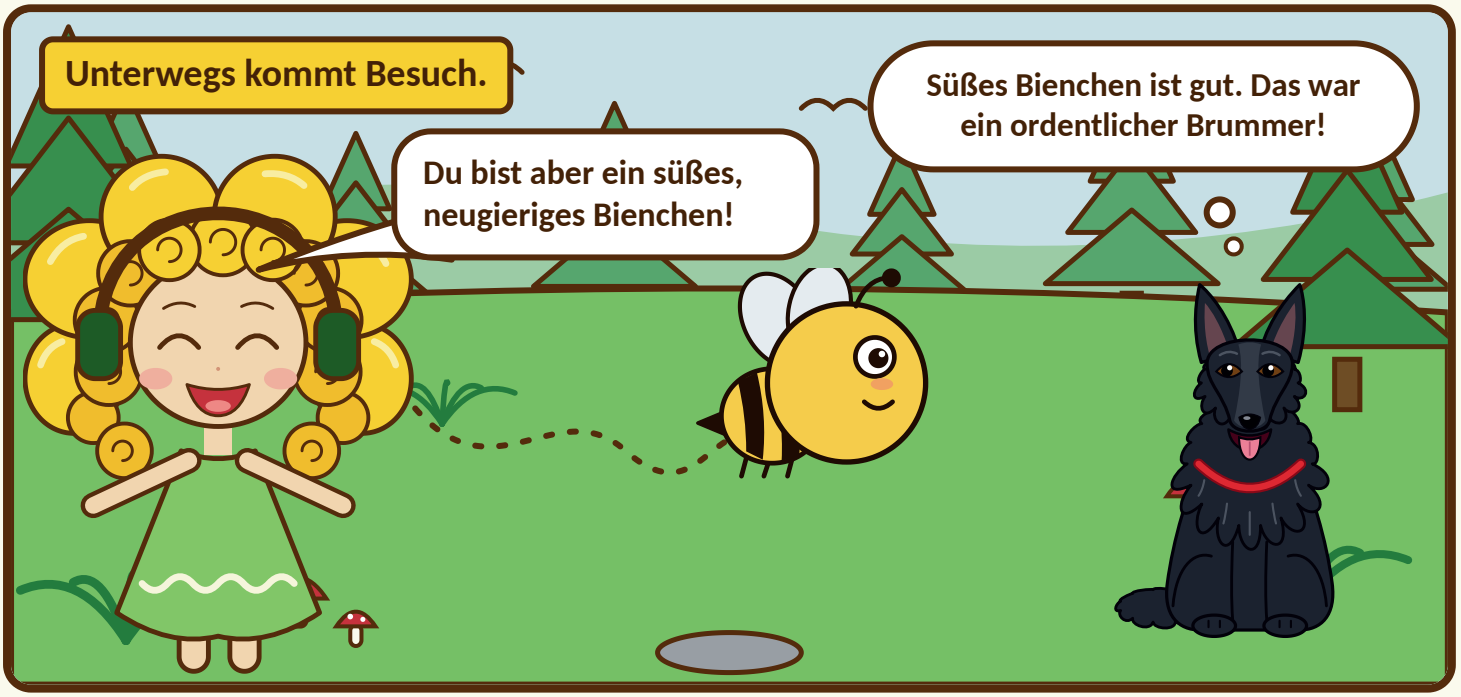
Unterwegs kommt Besuch.
Du bist aber ein süßes, neugieriges Bienchen!
Süßes Bienchen ist gut. Das war ein ordentlicher Brummer!


Zu Hause warten die Lernkarten.
Vorderseite: die Frage
Rückseite: die Antwort
Noch eine?

Eine Frage am Tag

Im Wartezimmer, in der Pause, an der Haltestelle.

HP-Quiz
kostenlose App

Wohin pumpt die rechte Herzkammer das Blut?

A in den Körperkreislauf

B in den Lungenkreislauf

C in den linken Vorhof



Frage des Tages.

Frage des Tages

?



Die wusste ich! Gestern noch nicht.

Milli liegt im Körbchen und kuschelt.

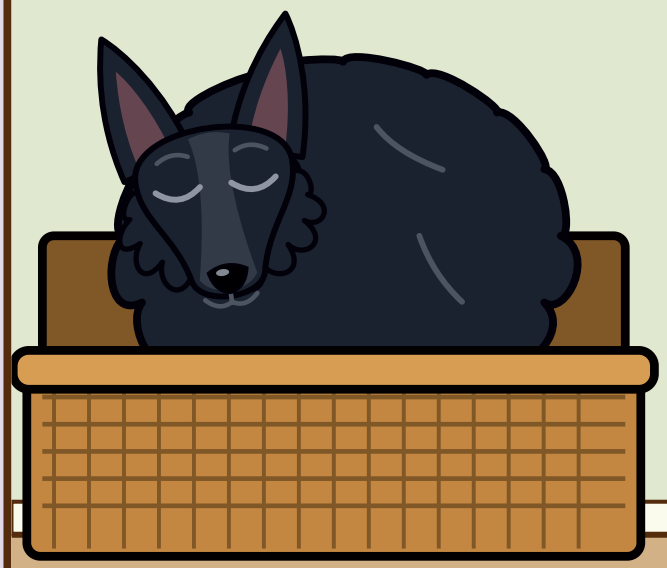

Sie macht heute Pause.

Heute lernt Idi im schönsten Café der Stadt.

Hier schmeckt sogar das Lernen.

Mein Laptop

E-Learning

Heute lernt Idi hier im Café.



Milli darf heute mit. Sie ist ganz brav.

Es gibt auch solche Tage.

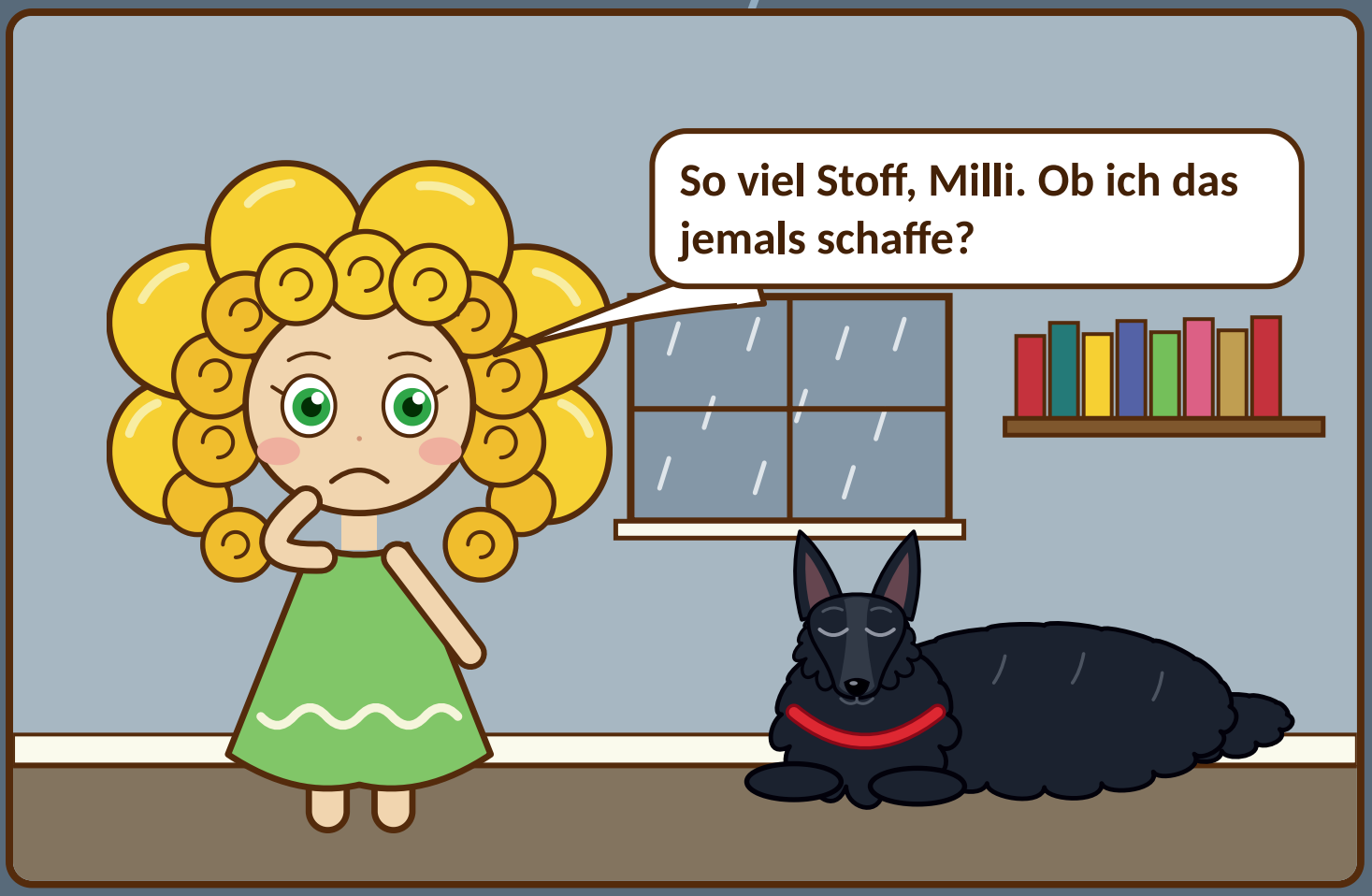

Sie fragt nach.





Wo stehe ich eigentlich?

Kreislauf und Stoffwechsel sind durchgearbeitet.



Schulinterne Zwischenprüfung

Die Zwischenprüfung ist für Idi selbst.

Sie zählt nicht für die Heilpraktikerprüfung.

Sie wird online abgelegt, wenn ein Thema durchgearbeitet ist.

Idi kontrolliert ihr Ergebnis selbst.

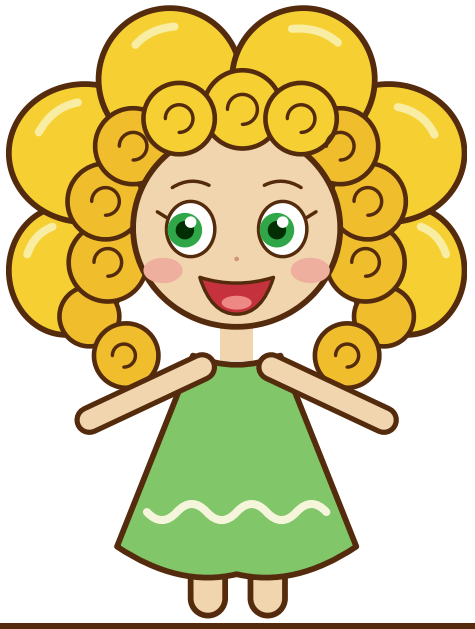



Frage 1

Welche Herzklappe liegt zwischen linkem Vorhof und linker Kammer?

A Aortenklappe

B Mitralklappe

C Pulmonalklappe

D Trikuspidalklappe





Das Ergebnis schaut sich Idi gleich online an.

Auswertung

- ✓ Frage 1: sitzt
- ✓ Frage 2: sitzt
- ✗ Frage 3: nochmal lernen
- ✓ Frage 4: sitzt
- ✗ Frage 5: nochmal lernen



Und jetzt? Weiterlernen.



Vor Ort in Kenzingen



Quaddeln
vor Ort üben

Blutabnahme
vor Ort üben

Dieser Kurs vor Ort ist freiwillig. Alle Inhalte kommen auch in der Online-Ausbildung vor. Idi ist froh, dass sie hier unter Anleitung üben kann.



Idi übt das Quaddeln mit einer Mitschülerin.

Eine kleine Quaddel! Genau so soll sie aussehen.



Milli schaut lieber gar nicht zu.



Aus dem Buch kannte ich es schon. Aber jetzt kann ich es auch.



Das Prüfungstraining



- ✓ Prüfungsrelevante Themen wiederholen
- ✓ Strategien für schriftlich und mündlich
- ✓ Typische Prüfungsfragen üben
- ✓ Tipps von Dozentinnen und Austausch

Original-Prüfungsfragen von früheren Terminen.

www.isolde-richter.de

Original-Prüfungsfragen

Fragen mit Lösungen
Nur Fragen
Nur Lösungen

So üben, wie es wirklich gefragt wird.



Immer dabei.

Die kostenlose App „HP-Prüfungstrainer“



Beim Gassigehen noch eine Frage.
Und noch eine.



Milli hat nichts dagegen.


Kurz vor der Prüfung.
Ich bin nervös, Milli. Mal sehen, welcher Kurs jetzt zu mir passt.


www.isolde-richter.de
Kurse zur Auswahl
EFT: Prüfungsangst reduzieren, konzentriert lernen
Stilles Qigong
Autogenes Training
Yoga Nidra
Achtsamkeitscoach
Entspannungspädagoge
Qigong habe ich schon gebucht. Jetzt nehme ich noch den EFT-Kurs. Den gibt es sogar zum Thema Prüfungsangst.

Der Morgen gehört dem Qigong



Kurse wie „Stilles Qigong“: www.isolde-richter.de

Ab zum Gesundheitsamt

Die Anmeldung zur Prüfung kommt rechtzeitig.



Was braucht Idi?

- ✓ Polizeiliches Führungszeugnis
- ✓ Ärztliches Attest
- ✓ Anmeldung beim zuständigen Amt

Genaue Anforderungen und Fristen nennt das Gesundheitsamt vor Ort. **Wichtig:** Jedes Bundesland hat andere Wartezeiten auf den Prüfungstermin. Darum am besten gleich zu Beginn informieren.

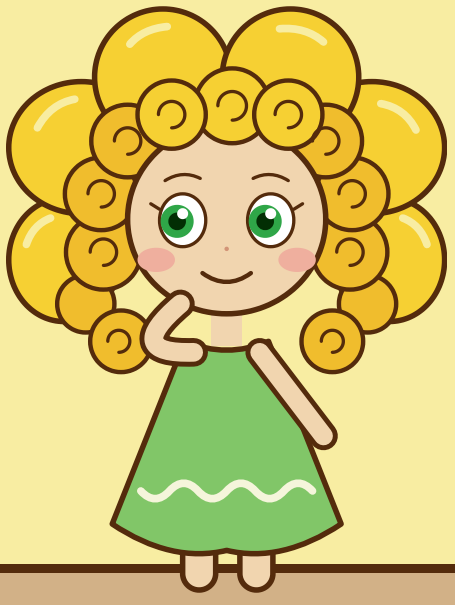

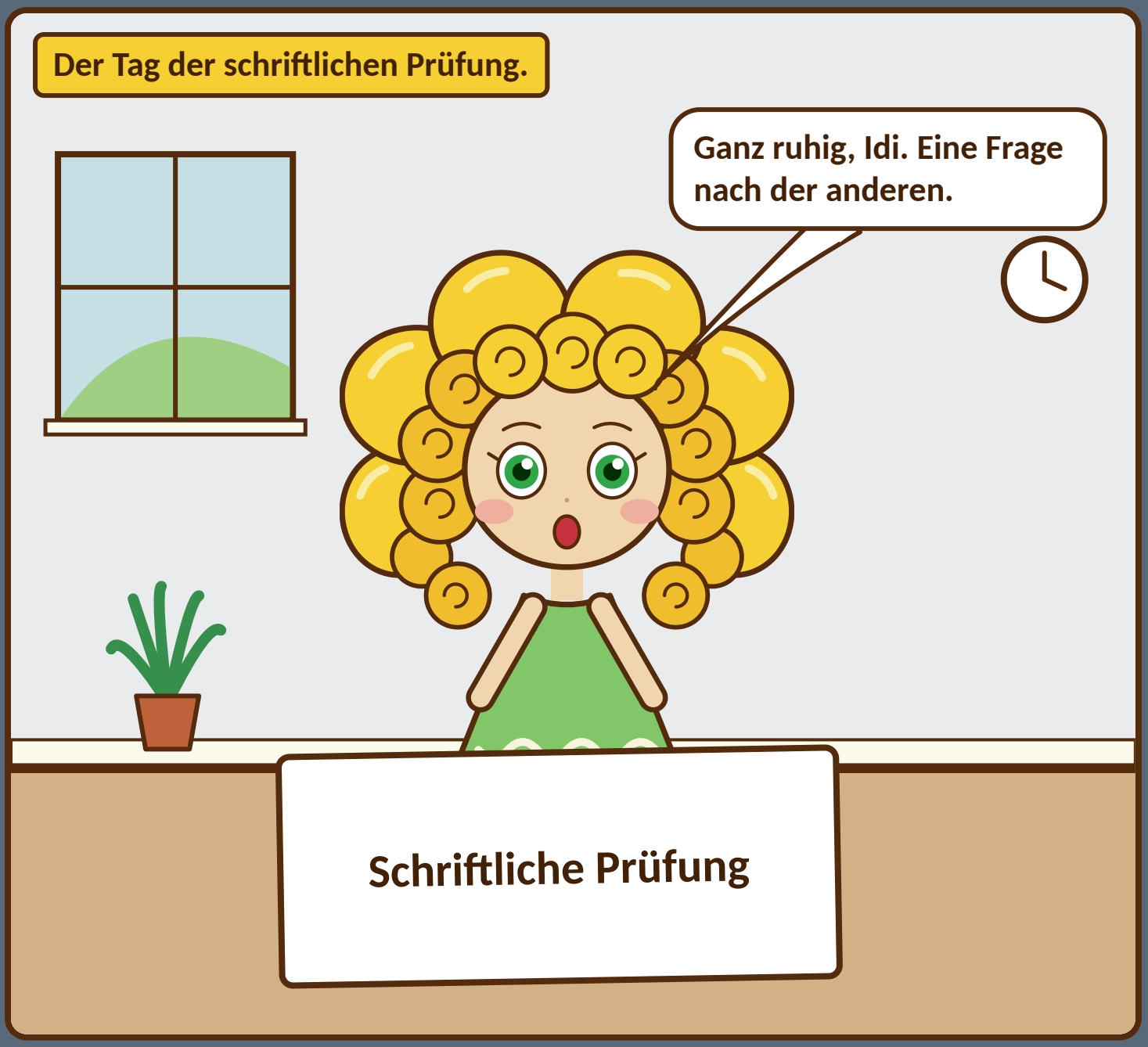
Der Tag der schriftlichen Prüfung.
Ganz ruhig, Idi. Eine Frage nach der anderen.
Schriftliche Prüfung


Draußen wartet jemand.
Milli! Geschafft!

Die Nachbesprechung

Idi schickt ihre Fragen per Mail.

Hoffentlich hilft das auch anderen!



E-Mail

An die Schule: meine Prüfungsfragen

Andere Schüler tun das auch.

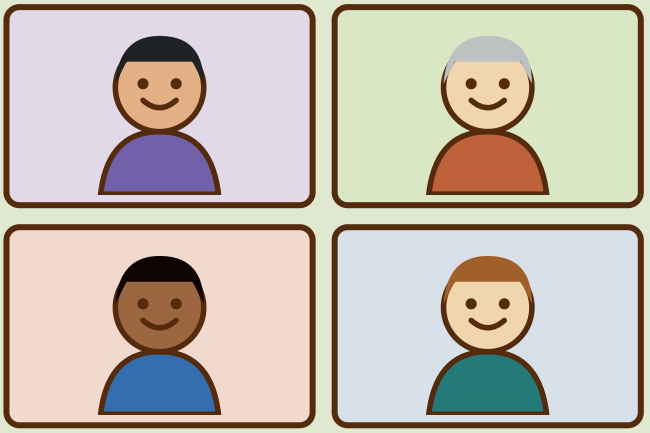

Von überall kommen die Fragen an.

In der Schule hilft das ganze Büro mit.



E-Learning und Homepage

Fragen und Lösungen

Für alle, die schauen möchten.

So schnell schon online!




Die mündliche Prüfung beim Gesundheitsamt.
Guten Tag. Nehmen Sie bitte Platz.
Tief durchatmen.


Und draußen?
Milli wartet. Wie immer.

Bestanden!

Das Gesundheitsamt bestätigt es: Idi hat die Prüfung bestanden.



Herzlichen Glückwunsch, Idi!



Und das ist erst der Anfang.



Isolde Richter
Naturheilschule
Heilpraktiker - Therapeuten - Berater

Zum Ausprobieren und Mitnehmen:

Infopaket | Ausbildungsguide | Probelernen | Infoveranstaltungen | Apps | Podcasts

www.isolde-richter.de

Iris Richter, Online-Shop Heilpraktikerbedarf: www.heilpraktiker-online-shop.de