Idi und Milli

Eine ruhige Silvesternacht



Isolde Richter
Naturheilschule
Heilpraktiker - Therapeuten - Berater

Ein Comic für Hundefreunde


Kurz nach Weihnachten.
Dezember
28


KNALL!
Milli? Was ist los?


Milli hat sich unter dem Sofa versteckt.
Ach, Milli. Du hast Angst vor dem Knallen.


Ganz große Augen.
Was war DAS?!


Idi erinnert sich an das letzte Silvester.
Milli hat die ganze Nacht gezittert.


Dieses Jahr bereite ich alles gut vor. Versprochen, Milli!

Idi schaut auf der Seite ihrer Schule nach.

Da gibt es ja Webinare über Tiere!

Webinare

Tierheilkunde: Webinare

Hunde verstehen

Bachblüten für Tiere

www.isolde-richter.de

Ich will Milli besser verstehen.

Hauptsache, es gibt Leckerli.

Das Webinar gibt es auch als Aufzeichnung.

Aufzeichnung

Webinar: Hunde verstehen

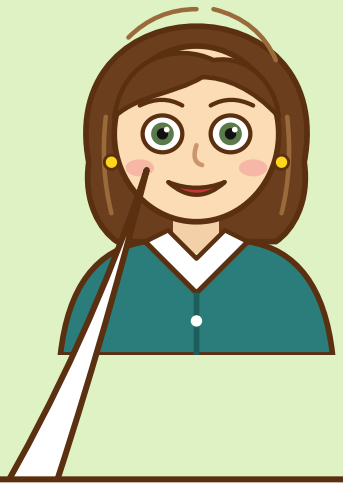

Heute geht es darum, wie man Anzeichen für Unbehagen beim Hund erkennt.

Idi schreibt fleißig mit.



Meine Notizen
Ohren, Rute, Haltung beobachten
Was ist anders als sonst?
Unsicher? Fachleute fragen.



Woran Idi merkt, dass Milli Angst hat

1. Die Ohren liegen flach am Kopf.
2. Die Rute ist eingezogen.
3. Milli zittert oder hechelt.
4. Sie versteckt sich.
5. Sie will nicht fressen.
6. Sie weicht Idi nicht von der Seite.



Jeder Hund zeigt Angst ein bisschen anders.

Darum lohnt es sich, den eigenen Hund gut zu beobachten.

Ein zweites Webinar: Bachblüten für Tiere.

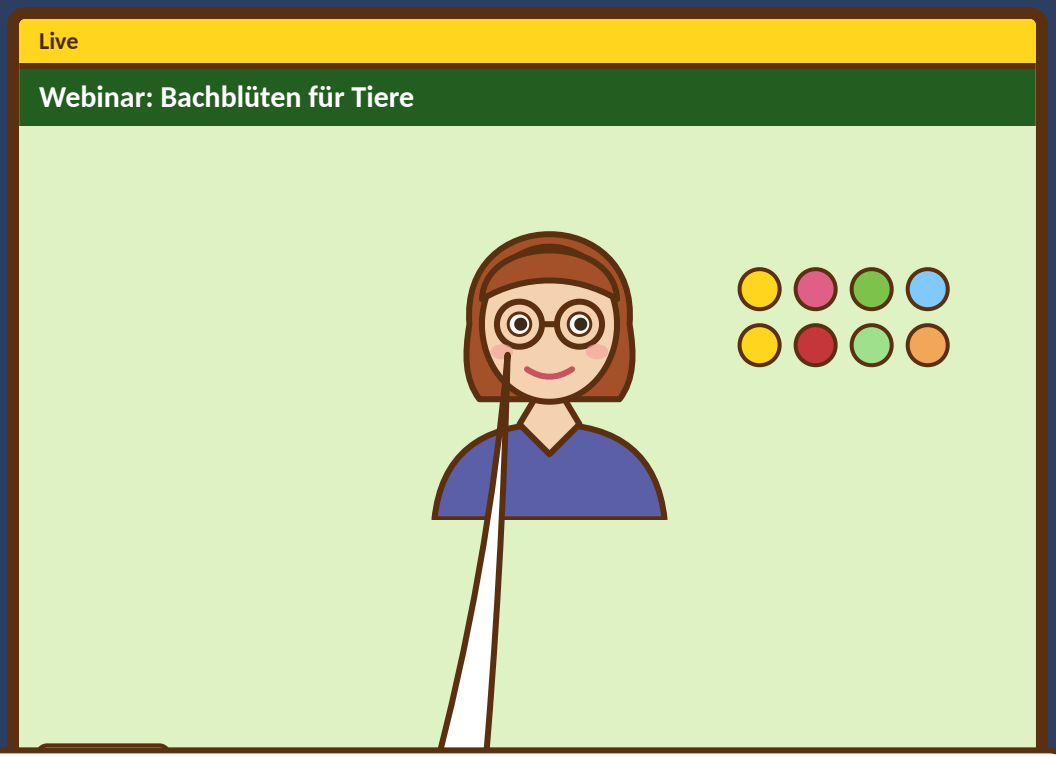

Spannend! Woher die Bachblüten kommen und wie man sie auswählt.

Da gibt es noch viel zu lernen.

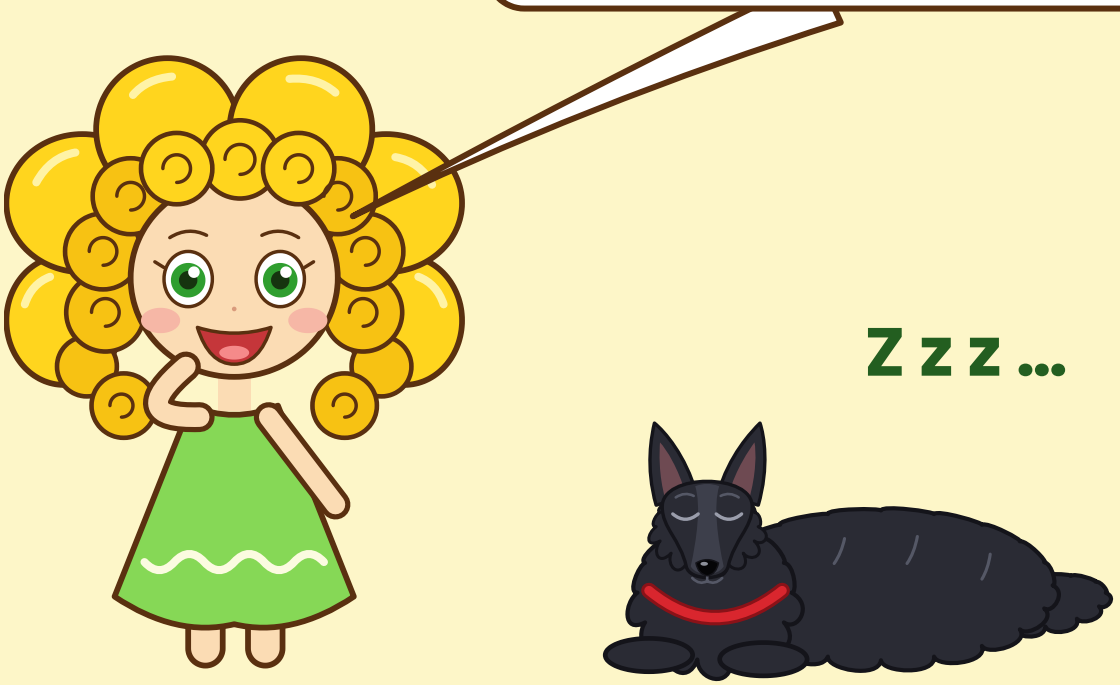

Z z z ...

Idis Silvesterplan für Milli

Silvester mit Milli

1. Am Nachmittag ein langer Spaziergang
2. Eine Höhle als Rückzugsort bauen
3. Rollläden runter, Licht an
4. Leise Musik
5. Selbst ruhig bleiben
6. Bei Milli bleiben
7. Geschirr sicher anlegen, Leine immer dran
8. Lieblingskuscheltier in die Höhle legen





Ein guter Plan macht ruhig. Auch Idi.


Idi baut eine Höhle für Milli.
Eine Decke über den Tisch, ein Kissen hinein. Fertig!


Milli schaut neugierig hinein.


Milli findet ihre Höhle gemütlich.
Hier ist es dunkel und weich. Gut.


Wichtig: Die Höhle gehört nur Milli. Da stört sie keiner.


Silvester. Am Nachmittag geht es lange spazieren.
Dezember
31


Wir gehen ganz ruhig weiter.
peng

Früh zu Abend fressen.



Dann ein Kauknochen.



Am Abend: Rollläden runter, Licht an, leise Musik.



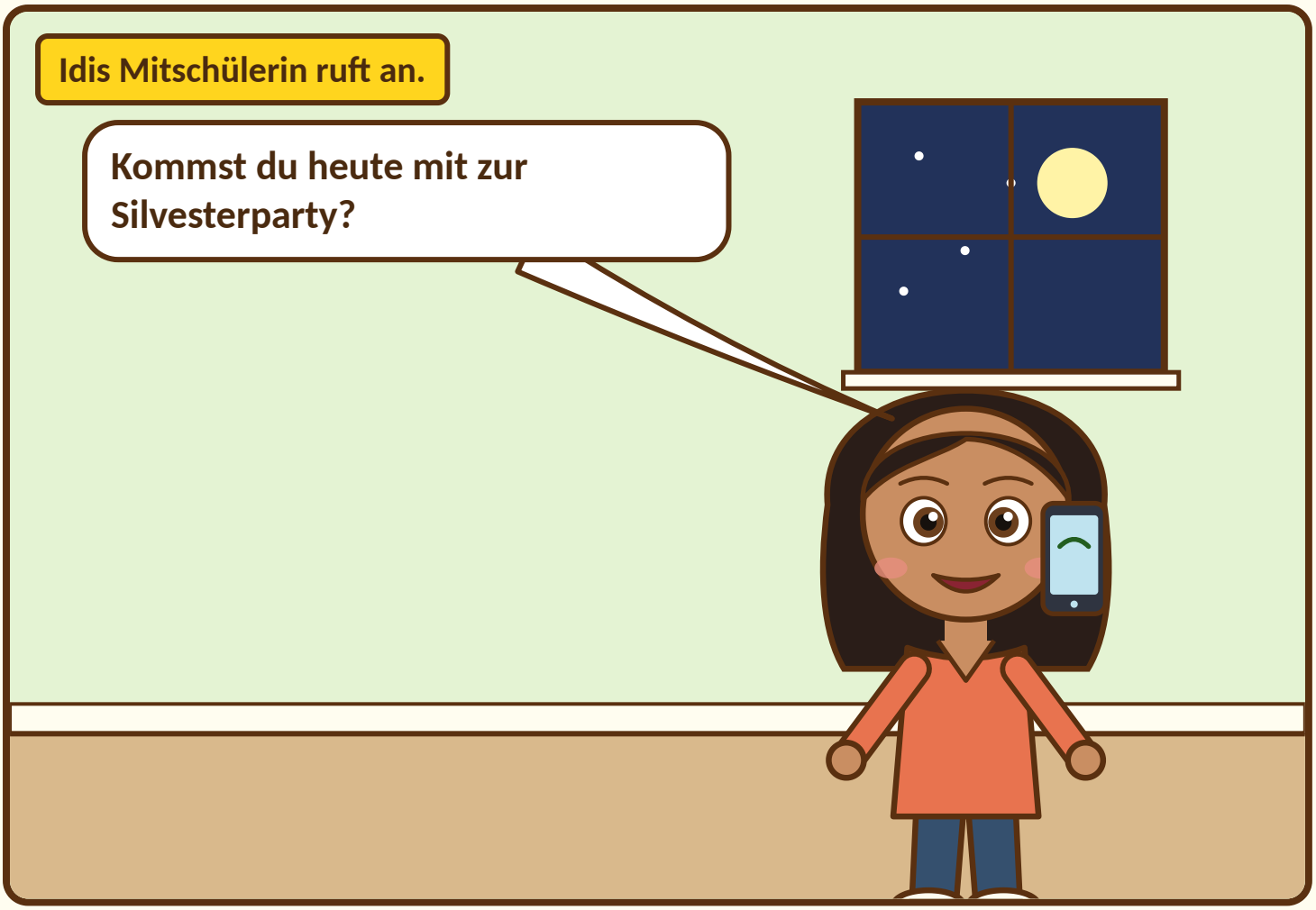
Idis Mitschülerin ruft an.
Kommst du heute mit zur Silvesterparty?


Danke dir! Aber dieses Jahr bleibe ich bei Milli.


Draußen geht es los.
ZISCH!
BUMM!


Ich bin da, Milli. Ganz ruhig.

Idi setzt sich neben die Höhle und liest leise vor.

Idi bleibt ruhig. Das spürt Milli.



Und Milli kommt von selbst zu ihr.




10
9
8
BUMM!
KRACH!


Mitternacht. Milli kuschelt sich an Idi.
Frohes neues Jahr, Milli!


Wenn Milli Nähe sucht, streichelt Idi sie ganz sanft.
Du machst das super, meine Kleine.
bumm


Später wird es draußen leiser.


Beide schlafen ein.
Z z z ...


Neujahrsmorgen. Alles ist still.
Wir haben es geschafft!
Januar
1


Ich hatte Angst. Aber Idi war da.


Draußen liegen noch Reste vom Feuerwerk.
Da gehen wir drum herum, Milli. Das ist nichts für deine Nase.


Und jetzt ab in den Park!

Was Milli gutgetan hat

1. Ein langer Spaziergang am Tag
2. Ihre eigene Höhle
3. Rollläden zu, Licht an, leise Musik
4. Eine ruhige Idi
5. Nähe, wenn Milli sie sucht

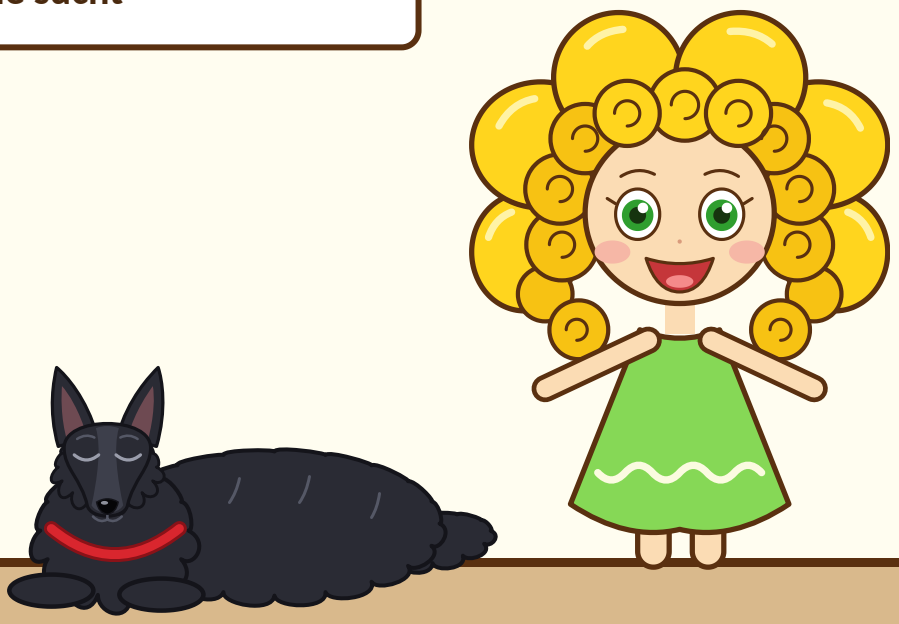

Jeder Hund ist anders.

Beobachte deinen Hund gut: Was beruhigt ihn? Mit Geduld, Nähe und einem sicheren Rückzugsort findet ihr gemeinsam heraus, was ihm guttut.

Auf ein schönes neues Jahr!

wünschen Idi und Milli





Isolde Richter

Naturheilschule

Heilpraktiker - Therapeuten - Berater

Webinare zur Tierheilkunde, zum Beispiel:

Hunde verstehen

Bachblüten für Tiere

www.isolde-richter.de